Nome : MARIA DA SILVA
Registro : 00006351
Solicitante : Dra. Maria do Socorro
Convenio : Particular

Idade : 1/1/2000
Data : 9/8/2010

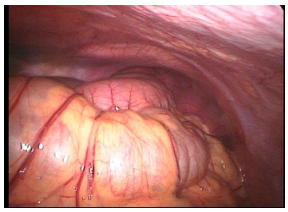

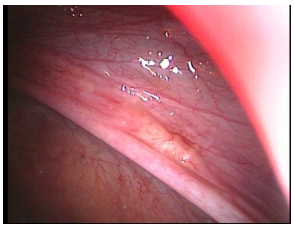
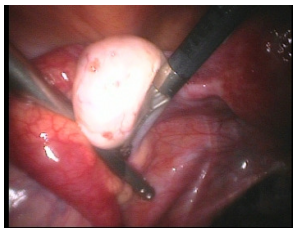

VÍDEO LAPAROSCOPIA CIRÚRGICA

Cirurgia realizada no Hospital Dei sob anestesia geral.

Útero em AVF de volume e aspecto normais,

Trompas de aspecto normal.

Ovário direito -
Ovário esquerdo - sem alterações .
Fundos de sacos livres.
Goteiras parieto-cólicas e abdome superior sem alterações visíveis .

CROMOTUBAGEM : POSITIVA BILATERAL

DIAGNÓSTICO :

CONDUTA CIRURGICA :
-

Equipe:
Cirurgião: Dr. xxxx
1 Ajuda: Dr.cdcdcc
Instrumentação: dedededede
Anestesiologista: Dra. nana

Dr. José Silva
1234